శనివారం 26 ఏప్రిల్ 2025

తెలంగాణ గీతం

తెలుగు దినపత్రిక

సంపుటి : 01 • సంచిక : 71 • పేజీలు : 4 • వెల రూ. 4/-

రంగారెడ్డి, నల్గొండ,ఖమ్మం, మెదక్, యాదాద్రిభువనగిరి,సూర్యాపేట,వరంగల్, నాగర్ కర్నూల్, హైదరాబాద్,వికారాబాద్, మహబూబ్నగర్, జనగాం, ములుగు,

విలేకరులు కావలెను

రిపోర్టర్లు కావలెను తెలంగాణలో తెలంగాణ గీతం తెలుగు దినపత్రిక కోసం జిల్లా స్టాఫ్ రిపోర్టర్లు మరియు నియోజకవర్గ మరియు మండలాల వారీగా రిపోర్టర్స్ కావలెను సంప్రదించవలసిన ఫోన్ నెంబర్ 8985188834

టూర్... డర్!

పహల్గాం ఉగ్రదాడితో భయాందోళన

- సమ్మర్‌లో కశ్మీర్ వెళ్లేందుకు పర్యాటకుల ప్లాన్
- భారీగా రద్దయిన వేసవి ప్రయాణాలు
- గత రెండురోజుల్లో తారుమారైన పరిస్థితులు
- ప్రత్యామ్నాయంగా సిమ్లా, కేరళ తదితర ప్రాంతాల ఎంపిక
- నగర పర్యాటక రంగంపై భారీ ప్రభావం

హైదరాబాద్

కాశ్మీర్‌లోని పహల్గాంలో ఉగ్రదాడి పర్యాటక రంగంపై పిడుగుపాటుగా మారింది. నగర నుంచి కాశ్మీర్‌కు వెళ్లేందుకు ప్రణాళికలు సిద్ధం చేసుకున్న పర్యాటకులు తమ ప్రయాణాలను రద్దు చేసుకుంటున్నారు. గత రెండు రోజుల్లోనే పదుల సంఖ్యలో బుకింగ్‌లు రద్దయినట్లు నగరానికి చెందిన పలు ట్రావెల్స్ సంస్థలు వెల్లడించాయి. ఇటీవల పిల్లలకు వేసవి సెలవులు ప్రకటించడంతో వివిధ ప్రాంతాలకు వెళ్లేందుకు నగర వా సులు సన్నద్ధమవుతున్నారు. వేసవి తీవ్రతను దృష్టిలో ఉంచుకొని ఊటీ, మనాలి, కొడైకెనాల్, సిమ్లా తదితర ప్రాంతాలతో పాటు ఎక్కువ మంది కశ్మీర్ వెళ్లేందుకు ఆసక్తి చూపుతున్నారు. అనూహ్యంగా పహల్గాంలో పర్యాటకుల పై ఉగ్రవాదులు దాడి నేపథ్యంలో పర్యటనలను రద్దు చేసుకుంటున్నారు. కోవిడ్ అనంతరం పర్యాటకరంగం అనూహ్యంగా విస్తరించింది. హైదరాబాద్ నుంచి ఉత్తరాది రాష్ట్రాలకు వెళ్లేవారి సంఖ్య పెరిగింది. దక్షిణమధ్య రైల్వే ఆధ్యాత్మిక టూర్ల కోసం ప్రత్యేకంగా భారత్‌గౌరవ్ రైళ్లను నడుపుతోంది. హైదరాబాద్ ఎయిర్‌పోర్టు నుంచి అన్ని ప్రధాన నగరాలకు కనెక్టివిటీ పెరిగింది. సుమారు 70 నగరాలకు విమానాలు రాకపోకలు సాగిస్తున్నాయి. దీంతో గత మూడేళ్లుగా టూరిస్టులు పెరిగారు. ఏటా లక్షలాది మంది వివిధ ప్రాంతాలకు ప్రయాణం - మిగతా3లో

భారత్ సమ్మిట్ చారిత్రాత్మకమైనది

- కాంగ్రెస్ మూల సిద్ధాంతాలతో భారత్ సమ్మిట్‌ను ఏర్పాటు
- 'గ్లోబల్ జస్టిస్ కోసం ప్రపంచ దేశాల ప్రతినిధులు పాల్గొన్నారు
- సోషల్ జస్టిస్, శాంతి తదితర అంశాలపై సమ్మిట్‌లో చర్చించారు
- సామాజిక న్యాయం, అభివృద్ధిపై డెలిగేట్స్‌తో చర్చించాం

హైదరాబాద్:

తెలంగాణ రాష్ట్ర ప్రభుత్వం ఆధ్వర్యంలో జరుగుతున్న భారత్ సమ్మిట్ చారిత్మాకమైన దని డిప్యూటీ సీఎం మల్లు భట్టి విక్రమార్క స్పష్టం చేశారు. కాంగ్రెస్ మూల సిద్ధాంతాలతో భారత్ సమ్మిట్ ను ఏర్పాటు చేసినట్లు ఆయన పేర్కొన్నారు. - మిగతా3లో

మరోసారి పాకిస్థాన్‌ను ఓడించాలి

- పహల్గాం ఉగ్రదాడిని నిరసిస్తూ హైదరాబాద్‌లో కొవ్వొత్తుల ర్యాలీ
- పీపుల్స్ ప్లాజా నుంచి ఇందిరాగాంధీ విగ్రహం వరకు ప్రదర్శన
- మొత్తం 140 కోట్ల మంది ప్రజలు ఏకమై ఉగ్రవాదంపై పోరాడాలని ముఖ్యమంత్రి రేవంత్‌రెడ్డి పిలుపు
- భారత్‌లోకి చొచ్చుకొచ్చి.. పాక్ ఉగ్రవాదులు దాడి చేయడం హేయమైన చర్య

హైదరాబాద్

జమ్ముకశ్మీర్‌లోని పహల్గాం ఉగ్రదాడిని నిరసిస్తూ హైదరాబాద్‌లో కొవ్వొత్తుల ర్యాలీ నిర్వహించారు. పీపుల్స్ ప్లాజా నుంచి ఇందిరాగాంధీ విగ్రహం వరకు ప్రదర్శన చేపట్టారు. ఈ ప్రదర్శనలో సీఎం రేవంత్ రెడ్డి సహా పలువురు మంత్రులు, టీపీసీసీ అధ్యక్షుడు మహేశ్‌కుమార్, ఎంఐఎం అధినేత అసదుద్దీన్ ఒవైసీ, భారత్ సమ్మిట్‌కు వచ్చిన విదేశీ ప్రతినిధులు పాల్గొన్నారు. భారీ సంఖ్యలో నగరవాసులు పాల్గొని పహల్గాం మృతులకు సంతాపం తెలిపారు. మొత్తం 140 కోట్ల మంది ప్రజలు ఏకమై ఉగ్రవాదంపై పోరాడాలని ముఖ్యమంత్రి రేవంత్‌రెడ్డి పిలుపునిచ్చారు. భారత్‌లోకి చొచ్చుకొచ్చి.. పాక్ ఉగ్రవాదులు దాడి చేయడం హేయమైన చర్య అని అన్నారు. "ఉగ్రవాదంపై పోరులో 140 కోట్ల మంది ప్రజలు ప్రధాని వెంట ఉంటారు. ఈ విషయంలో మోదీకి మద్దతు తెలుపుతున్నా. బాధిత కుటుంబాలకు అండగా ఉండాల్సిన అవసరం ఉంది. 1971లో పాకిస్థాన్‌కు ఇందిరాగాంధీ గట్టిగా బుద్ధి చెప్పారు. ఆనాడు ఇందిరాగాంధీని దుర్గామాతతో వాజ్‌పేయీ పోల్చారు. మరోసారి పాకిస్థాన్‌ను ఓడించాలి. పీవోకేను భారత్‌లో కలపాలి. ఇందిరాగాంధీని గుర్తుకుతెచ్చుకొని పాక్‌కు మరోసారి - మిగతా3లో

పాక్ పౌరులను తక్షణమే వెనక్కి పంపించండి

- అన్ని రాష్ట్రాల ముఖ్యమంత్రులకు అమిత్ షా ఫోన్
- వీళ్లను రెండు రోజుల్లో వెళ్లిపోవాలని పోలీసులు సూచించినట్లు సమాచారం.
- పాక్ పౌరులకు సంబంధించిన వివరాల పోలీసులు ఆరా

తెలంగాణ ఉద్యమానికి.. సిద్దిపేటకు పేగు బంధం

- బీఆర్ఎస్ ఎమ్మెల్యే హరీశ్ రావు
- చాలా పార్టీలు పుడుతుంటాయి, పోతుంటాయి..
- లంకలో రావణుడి అరాచకాలను అరికట్టడానికి ఆనాడు రామదండు కదిలింది
- నేడు మన రాష్ట్రంలో రేవంత్ రెడ్డి ప్రభుత్వం చేస్తున్న అరాచకాలను ఎదిరించడానికి ఈ గులాబీ దండు కదిలింది

సిద్దిపేట

తెలంగాణ ఉద్యమానికి సిద్దిపేటకు పేగు బంధం ఉందని బీఆర్ఎస్ ఎమ్మెల్యే హరీశ్ రావు అన్నారు. నేడు విద్యార్థులు, యువత చేపట్టిన పాదయాత్ర రేపు బీఆర్ఎస్ పార్టీ అధికారంలోకి రావడానికి విజయ యాత్రగా కాబోతున్నదని చెప్పారు. నాడు సిద్దిపేట నుంచే కేసీఆర్ సైకిల్ యాత్ర చేపట్టి వరంగల్ సభకు ఊళ్లకు ఊళ్లు కదిలించారని గుర్తుచేశారు. చాలా పార్టీలు పుడుతుంటాయి, పోతుంటాయి.. కానీ బీఆర్ఎస్ మాత్రం లక్ష్యాన్ని ముద్దాడిందని తెలిపారు. కేసీఆర్ అనే ఒక గొంతు కోట్ల గొంతుకలను ఏకం చేసిందన్నారు. 14 ఏండ్ల ఉద్యమం, పదేండ్ల ప్రభుత్వం, ఇప్పుడు ఏడాదిన్నర ప్రతిపక్షం.. ఏ పాత్ర అయినా బీఆర్ఎస్ పార్టీ తెలంగాణ పక్షమేనని స్పష్టం - మిగతా3లో

ఇరు దేశాలు సంయమనం పాటించాలి

- భారత్, పాకిస్థాన్‌లకు ఐక్యరాజ్యసమితి సూచన
- ఉగ్రదాడిని ఐరాస తీవ్రంగా ఖండిస్తోంది
- 'జమ్ముకశ్మీర్‌లో పర్యాటకులపై జరిగిన ఉగ్రదాడిని ఐరాస తీవ్రంగా ఖండిస్తోంది
- ఇరుదేశాల మధ్య ఏదైనా సమస్య ఉంటే శాంతియుత చర్చలతో వాటిని పరిష్కరించుకుంటారని ఆశిస్తున్నాం

యుద్ధం వస్తే.. ఎవరి బలం ఎంత.. సైన్యం ఎంత

న్యూఢిల్లీ : భారత్ పాక్ మధ్య ఇప్పుడు పచ్చగడ్డి వేస్తే భగ్గుమనే పరిస్థితి నెలకొంది. ఇప్పటికే రెండు దేశాల మధ్య తీవ్ర ఉద్రిక్తతలు నెలకొనగా.. తాజాగా పహల్గామ్ ఉగ్రదాడితో అవి తారస్థాయికి చేరుకున్నాయి. ఇప్పటికే పాకిస్తాన్‌పై అనేక ఆంక్షలు విధించిన భారత్.. కేబినెట్ కమిటీ ఆన్ సెక్యూరిటీ సమావేశమై 5 కీలక నిర్ణయాలు తీసుకుంది. అందులో సింధూ జలాల పంపిణీ ఆపడం, పాక్ వాసులకు వీసాల రద్దు, అట్టారీ సరిహద్దు మూసివేత, భారత్‌లోని పాక్ అధికారుల తొలగింపు, ఇస్లామాబాద్‌లోని భారత అధికారులను వెనక్కి రప్పించడం వంటి కీలక నిర్ణయాలు తీసుకుంది. ఈ నిర్ణయాలకు ప్రతీకారంగా భారత్‌పై పాక్ కూడా అలాంటి నిర్ణయాలే తీసుకుంది. సిమ్లా ఒప్పందం రద్దు, భారత్‌తో వాణిజ్య సంబంధాలు తెంచుకోవడం, పాక్ ఎయిర్‌స్పేస్‌ను భారత్ ఉపయోగించుకోకుండా అడ్డుకోవడం, భారతీయులకు సార్క్ వీసాలు రద్దు, ఇస్లామాబాద్‌లోని భారత దౌత్య అధికారుల తగ్గింపు సహా పలు నిర్ణయాలు తీసుకుంది. ఈ క్రమంలోనే రెండు దేశాల మధ్య యుద్ధవాతావరణం నెలకొంది. భారత్‌తో పోల్చుకుంటే పాకిస్తాన్ జనాభా పరంగా, సైనిక పరంగా, ఆయుధాల పరంగా, ఆర్థిక పరంగా, రాజకీయ పరంగా, అంతర్జాతీయ సహకారం పరంగా అన్ని రంగాల్లో వెనకబడే ఉంది. ఇప్పటికే అడుక్కుతినే స్థాయిలో ఉన్న పాకిస్తాన్.. భారత్‌తో యుద్ధం వస్తే ఇంకా పాతాళానికి పడిపోతుందనే విషయం తెలిసినా.. ఆ దేశం కవ్వింపు చర్యలకు దిగుతూనే ఉంది. విదేశీ మారక నిల్వలు పూర్తిగా అడుగంటిపోయి.. రోజు గడవాలంటే విదేశాలు, విదేశీ సంస్థలు, అంతర్జాతీయ సంస్థల వద్ద చేతులు చాచి అడుక్కుంటోంది. పాక్ ఆర్థిక వ్యవస్థ తీవ్ర పతనావస్థలో ఉంది. మరోవైపు.. అంతర్గతంగా పాక్‌లో అనేక రాజకీయ, వేర్పాటువాద సవాళ్లు ఉన్నాయి. ప్రభుత్వం, సైన్యం మధ్య కూడా సఖ్యత లేదు. ఒకవైపు ప్రత్యేక దేశం కోసం ఎప్పటినుంచో డిమాండ్ చేస్తున్న బలూచిస్తాన్.. ఇటీవలి కాలంలో పాక్‌కు పెద్ద తలనొప్పిగా మారింది. ఇలాంటి సమయంలో భారత్‌తో యుద్ధం అంటే పాకిస్తాన్ ఇంకా నష్టపోవాల్సిన పరిస్థితే ఉంటుంది. మరోవైపు.. సైనిక పరంగా,

ఆయుధాల పరంగా, రక్షణ శాఖ బడ్జెట్ పరంగా చూస్తే.. భారత్‌తో అసలు పాకిస్తాన్ పోటీపడే స్థితిలో కూడా లేదు. భారత్ వద్ద 14 లక్షల మంది సైనికులు ఉండగా.. పాకిస్తాన్ వద్ద కేవలం 6.5 లక్షల మంది సైన్యం మాత్రమే ఉంది. ఇక రిజర్వ్ ఫోర్స్‌లు భారత్ వద్ద 11 లక్షలు ఉండగా.. పాకిస్తాన్‌కు కేవలం 5 లక్షలు మాత్రమే ఉంది. 2024లో భారత రక్షణ బడ్జెట్ 81 బిలియన్ డాలర్లు కాగా.. పాకిస్తాన్ రక్షణ బడ్జెట్ 11 బిలియన్ డాలర్లు మాత్రమే కేటాయించారు. ఫైటర్ జెట్‌లు (సుఖోయ్-30 ఎంకేఐ, రఫేల్) భారత్ వద్ద 600 కంటే ఎక్కువ ఉండగా.. పాకిస్తాన్ వద్ద 350 (జేఎఫ్-17, ఎఫ్-16, మిరాజ్) ఉన్నాయి. యుద్ధ ట్యాంకులు భారత్ వద్ద 4,500కు పైగా ఉండగా.. పాక్ వద్ద కేవలం 2,400 మాత్రమే ఉన్నాయి. నౌకా శక్తిలో భారత్ వద్ద 1 ఎయిర్‌క్రాఫ్ట్ క్యారియర్, డిస్ట్రాయర్స్, సబ్‌మెరైన్లు ఉన్నాయి. కానీ పాకిస్తాన్ వద్ద నౌకా శక్తి పరిమిత సంఖ్యలోనే ఉంది. ఇక న్యూక్లియర్ ఆయుధాలు భారత్ వద్ద 160 నుంచి 170 ఉన్నట్లు అంచనా ఉండగా.. అదే పాకిస్తాన్ వద్ద 160 నుంచి 165 అణ్వాయుధాలు ఉన్నట్లు అంచనా ఉంది. ఈ ఒక్క అణ్వాయుధాల విషయంలో మాత్రం భారత్‌ను ఢీకొట్టే సత్తా పాకిస్తాన్‌కు కనిపిస్తోంది. మిస్సైల్ శక్తిలో భారత్ వద్ద అగ్ని, బ్రహ్మోస్ వంటి అగ్రశ్రేణి బాలిస్టిక్ క్షిపణులు, క్రూయిజ్ మిస్సైళ్లు ఉన్నాయి. అదే పాక్ వద్ద షాహీన్, గౌరీ, బాబుర్ మిస్సైళ్లు ఉన్నాయి. పహల్గామ్ ఉగ్రదాడిని భారత్ చాలా తీవ్రంగా పరిగణిస్తోంది. అంతేకాకుండా ఈ దాడి చేసిన ఉగ్రవాదులు ఎక్కడ ఉన్నా తీసుకువచ్చి మట్టిలో కలిపేస్తామని.. స్వయంగా ప్రధానమంత్రి నరేంద్ర మోదీ తీవ్ర హెచ్చరికలు చేశారు. కేంద్రమంత్రులు అమిత్ షా, రాజ్‌నాథ్ సింగ్ కూడా ఇలాగే తీవ్రంగా స్పందించారు. నేరుగా యుద్ధమార్గాన్నే ఎంచుకోకుండా భారత్ పలు దౌత్య, ఆర్థిక పరంగా చర్యలు తీసుకుంటోంది. యుద్ధం విషయంలో భారత్ పెట్టుకున్న రూల్ మాత్రం ఎన్నటికీ మారదు. మొదట ప్రత్యర్థి దాడి చేస్తేనే.. దానికి ప్రతిస్పందించడం తప్ప.. భారత్ ఎన్నడూ మొదట యుద్ధానికి కాలు దువ్వదు. ప్రస్తుతం ఇరు దేశాల సరిహద్దుల వద్ద పర్యవేక్షణ పెరిగినా, సైన్యం, ఆయుధాలను మోహరించినా.. యుద్ధం జరగడం అనేది చివరి పరిష్కారంగా మాత్రమే రెండు దేశాలు భావిస్తున్నాయి. ఎందుకంటే ఒకసారి యుద్ధం గనక ప్రారంభమైతే.. రెండు దేశాలు తీవ్రంగా నష్టపోవాల్సి వస్తుంది. సైనిక పరంగా పాక్ కంటే అత్యంత బలంగా ఉన్న భారత్.. పాక్ కవ్విస్తే తప్ప యుద్ధభూమిలో అడుగుపెట్టదు. అయితే పాక్ వద్ద అణ్వాయుధాలు భారీగా ఉండటం.. తీవ్ర ఆందోళన కలిగిస్తోంది. ఒకసారి అణ్వాయుధాలు ప్రయోగిస్తే.. దాని వల్ల కలిగే నష్టం ఊహించడం కూడా చాలా కష్టంగా ఉంటుంది.

తాష్కెంట్ ఒప్పందానికీ చెల్లుచీటీ!

వైదొలిగే యోచనలో పాక్.

అంతర్జాతీయంగా 'కశ్మీర్ రచ్చ' కోసమే.

భారత్, పాకిస్థాన్ మధ్య దౌత్యపరమైన ఉద్రిక్తతలు తారస్థాయికి చేరాయి. కశ్మీర్లోని పహల్గాంలో ఉగ్రవాదుల దుశ్చర్యను నిరసిస్తూ సింధు నదీ జలాల ఒప్పందం అమలును భారత్ నిలిపివేయడం, అందుకు బదులుగా 1972 నాటి సిమ్లా అగ్రిమెంటు అమలును పాక్ సస్పెండ్ చేయడం తెలిసిందే. తాష్కెంట్ ఒప్పందం నుంచి కూడా వైదొలగాలని పాక్ తాజాగా యోచిస్తోంది. 1965లో ఇండియాతో తలెత్తిన యుద్ధానికి ముగింపు పలికేందుకు పాక్ 1966లో తాష్కెంట్ (ఉజ్బెకిస్థాన్) శాంతి ఒప్పందానికి తలూపింది. నాటి సోవియట్ యూనియన్ మధ్యవర్తిత్వంతో 1966 జనవరి 10న తాష్కెంట్ వేదికగా భారత్, పాక్ మధ్య ఈ చారిత్రక శాంతి ఒప్పందం కుదిరింది. నాటి భారత ప్రధానమంత్రి లాల్ బహదూర్ శాస్త్రి, పాక్ అధ్యక్షుడు మహమ్మద్ ఆయూబ్ ఖాన్ ఈ డిక్లరేషన్ మీద సంతకాలు చేశారు. నాటి సోవియట్ రాజకీయవేత్త అలెక్సీ కోసిజిన్ ఈ కార్యక్రమానికి సోవియట్ ప్రతినిధిగా హాజరయ్యారు. భారత్, పాక్ ఇరు దేశాలూ తమ సైనిక బలగాలను ఉపసంహరించుకుని వాటిని యుద్ధానికి ముందు నాటి స్థానాలకు మళ్లించడం, ఒక దేశ అంతర్గత వ్యవహారాల్లో రెండో దేశం జోక్యం చేసుకోకుండా నివారించడంతోపాటు దౌత్య, ఆర్థిక సంబంధాలను పునరుద్ధరించడం వంటివి ఈ డిక్లరేషన్ ప్రధానాంశాలు. అయితే కశ్మీర్ వివాద పరిష్కారంలో తాష్కెంట్ ఒప్పందం విఫలమైంది. 1971లో భారత్, పాక్ నడుమ మరో యుద్ధం సంభవించడం, బంగ్లాదేశ్ అవతరణ పరిణామాలతో

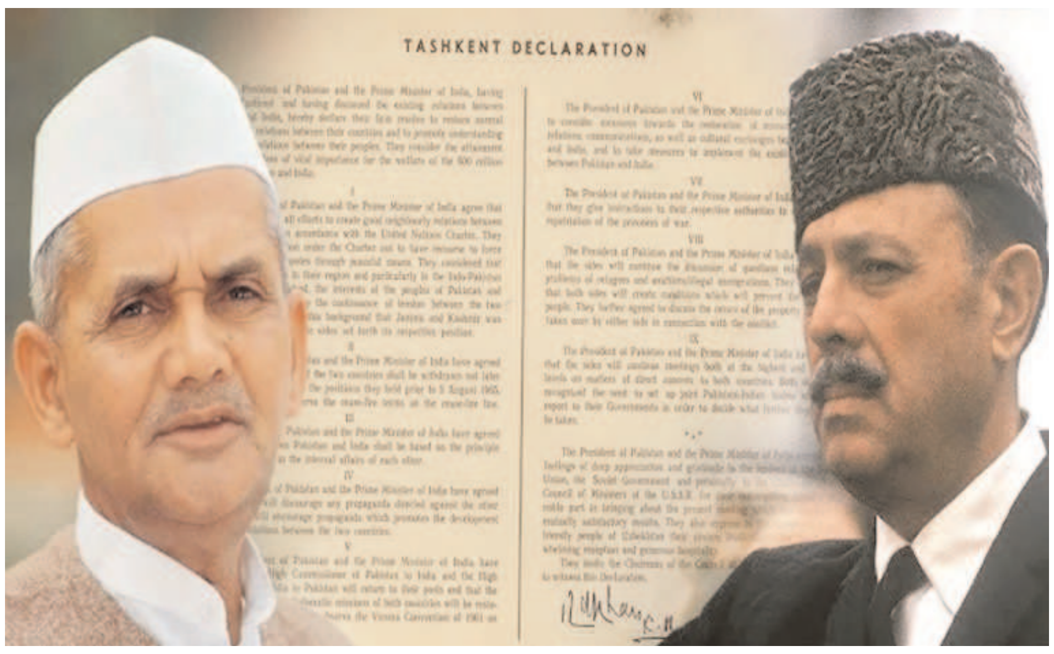

1972లో సిమ్లా ఒప్పందం కుదిరింది. అలా కశ్మీర్లో నియంత్రణ రేఖ ఏర్పాటైంది. అప్పట్నుంచి భారత్, పాక్ ద్వైపాక్షిక సంబంధాల్లో సిమ్లా అగ్రిమెంటుకు ప్రాధాన్యం పెరగడంతో తాష్కెంట్ ఒప్పందం కొన్ని దశాబ్దాలుగా మరుగునపడింది. సిమ్లా అగ్రిమెంటుకే విలువ ఇవ్వకుండా పక్కకు తప్పుకున్న పాక్ తాజాగా ఆరు దశాబ్దాల నాటి తాష్కెంట్ ఒప్పందం నుంచి వైదొలగాలని యోచించడం పెద్ద విశేషమేమీ కాదు. కాకపోతే పాక్ వైఖరిని గమనించడానికి ఇదొక ఉదాహరణ. చారిత్రకంగా ప్రాధాన్యమున్న శాంతిపరమైన బాధ్యతలను నెరవేర్చకుండా తప్పుకోవడం, కశ్మీర్ అంశాన్ని అంతర్జాతీయంగా రచ్చ చేయాలని చూడటం వంటివి పాక్ వ్యూహాలుగా కనిపిస్తున్నాయి. ఇకపై కశ్మీర్ వివాదం ద్వైపాక్షికం కాదని వాదిస్తూనే, ఆ సమస్య పరిష్కారం కోసం తృతీయ పక్షం లేదా అంతర్జాతీయ జోక్యానికి పిలుపు ఇవ్వాలని పాక్ భావిస్తోంది. ఇందులో భాగమే తాష్కెంట్ ఒప్పందానికి పాక్ చెల్లుచీటీ!

కోడలికి రెండో పెళ్లి చేసి, కన్నీటితో సాగనంపిన 'మామగారు'

కన్నవారిని, ఉన్న ఊరిని వదిలి, కోటి ఆశలతో అత్తింటికి చేరే కోడళ్లను కన్న కూతురిలా చూసుకునే కుటుంబాలు చాలా ఉన్నాయి. కానీ కొడుకు మరణం తరువాత కోడల్ని అక్కున చేర్చుకుని ఆదరించడమే కాకుండా, ఆమెకు మరో జీవితాన్ని ప్రసాదించిన కుటుంబాలు చాలా అరుదుగా ఉంటాయి. అలాంటి ఒక హృద్యమైన కథనం నెట్టింట వైరల్‌గా మారింది. అనేక ప్రశంసలు దక్కించుకుంది. గుజరాత్‌లోని అంబాజీ నివాసి ప్రవీణ్ సింగ్ రాణా. ముదిమి వయసులో ఆదు కుంటాడనుకున్న పెద్ద కుమారుడు సిద్ధరాజ్ సింగ్ అర్థాంతరంగా కన్నుమూశాడు. దీంతో తనతో పాటు కోడలు, నెలల వయస్సున్న చిన్న బిడ్డ అనాథలైపోయారు. కానీ ఇక్కడే ప్రవీణ్ సింగ్ తన పెద్దరికాన్ని చాటుకున్నాడు. కోడలికి తండ్రి స్థానంలో నిలబడ్డాడు. చక్కగా పెళ్లి చేసి అత్తారింటికి సాగనంపాడు. కోడలి, మనవరాల్ని కన్నీటితో సాగనంపడం విశేషంగా నిలిచింది.

కొడుకు మరణం

2024లో దీపావళి పండుగ సందర్భంగా ఆకస్మిక గుండెపోటు రావడంతో కన్నుమూశాడు. ఈ సంఘటనతో సిద్ధరాజ్ భార్య కృష్ణ, చిన్నారి దీక్షితతో సహా కుటుంబం మొత్తం దిగ్భ్రాంతికి లోనైంది. ఇక జీవితాంతం భర్తలేకుండా గడపాల్సి ఉంటుందని, తండ్రి లేకుండా తన కుమార్తెను ఎలా పెంచాలంటూ కృష్ణ అంతులేని శోకంలో మునిగిపోయింది.

చుట్టుపక్కల సమాజం కూడా అలానే అనుకుంది. కానీ ప్రవీణ్ మనసు వేరేలా ఆలోచించింది. తన కుమార్తెలా చూసుకున్నాడు. సమాజం అభిప్రాయాలను, భయాలను పట్టించుకోకుండా, తన కొడుకు ప్రాణ స్నేహితుడు సంజయ్‌తో తన కోడలి కృష్ణకు వైభవంగా పెళ్లి జరిపించాడు. కోడలితో పాటు, మనవరాలు దీక్షిత తరలి పోతోంటే, తన తల్లితో వెళ్లిపోయినప్పుడు తాత భావోద్వేగంగా కన్నీళ్లు పెట్టుకున్నాడు. దీంతో నెటిజన్లు ప్రవీణ్,కుటుంబంపై ప్రశంసలు కురిపించారు. ఇలాంటి ప్రేమ, ఆప్యాయతలు కదా నేటి సమాజానికి కావాల్సింది అంటూ వ్యాఖ్యానించారు. కృష్ణను రెండో పెళ్లి చేసుకున్న సంజయ్ ప్రవీణ్‌కు ధన్యవాదాలు తెలిపారు. సిద్ధరాజ్ తన చిన్ననాటి స్నేహితుడనీ, కృష్ణను కొంతకాలంగా తనకు తెలుసునని చెప్పారు. కృష్ణ, దీక్షితను కంటికి రెప్పలా చూసుకుంటానని సిద్ధరాజ్ కుటుంబానికి సంజయ్ హామీ ఇచ్చాడు. తన స్నేహితుడి కుమార్తె , కోడలికి కొత్త జీవితాన్ని ఇవ్వాలనుకున్నాను. దీని గురించి ప్రవీణ్ సింగ్‌తో మాట్లాడాను. ఆయన మా పెళ్లికి అంగీకరించారు అని చెప్పుకొచ్చాడు. అటు కృష్ణ కూడా అత్త మామలకు కన్నీటితో కృతజ్ఞతలు తెలిపింది.

పాక్ పౌరులను తక్షణమే వెనక్కి పంపించండి

న్యూఢిల్లీ : పాకిస్థాన్ పౌరుల విషయంలో కేంద్ర ప్రభుత్వం మరో అడుగు ముందుకు వేసింది. కేంద్ర హోం శాఖ మంత్రి అమిత్ షా అన్ని రాష్ట్రాల ముఖ్యమంత్రులకు శుక్రవారం ఫోన్ చేశారు. పాక్ పౌరుల్ని గుర్తించి తక్షణమే వెనక్కి పంపాలని ఆదేశించినట్లు సమాచారం. పహాల్గం ఉగ్రదాడి తర్వాత పాకిస్థానీయుల వీసాలు కేంద్రం రద్దు చేసిన సంగతి తెలిసిందే. వారం లోపు దేశం విడిచిపోవాలంటూ ఆదేశాలు జారీ చేసింది. ఈ క్రమంలోనే తాజాగా రాష్ట్రాలను కేంద్ర హోం శాఖ మరోమారు అప్రమత్తం చేసింది. మరోవైపు వివిధ రాష్ట్రాల్లో ఉన్న పాకిస్థానీయులపై పోలీసులు నజర్ వేశారు. పాక్ పౌరులకు సంబంధించిన వివరాలను పోలీసులు ఆరా తీస్తున్నారు. హైదరాబాద్ స్పెషల్ బ్రాంచ్‌లో 208 మంది పాకిస్తానీయులు నమోదు అయినట్లు తెలుస్తోంది. వీరిలో లాంగ్ టర్మ్ వీసా ఉన్నవాళు 156 మంది.. షార్ట్ టర్మ్ వీసా కలిగిన వారు 13 మంది ఉన్నట్లు తేలింది. వీళ్లను రెండు రోజుల్లో వెళ్లిపోవాలని పోలీసులు సూచించినట్లు సమాచారం.

నల్లరిబ్బన్‌లతో నమాజ్‌కు..

పహల్గాం ఉగ్రదాడిని ఖండిస్తూ.. మృతుల కుటుంబాలకు సంఘీభావం తెలుపుతూ మక్కా మసీదులో నల్ల రిబ్బన్లతో ముస్లింలు నమాజ్‌కు హాజరయ్యారు. మరోవైపు.. శాస్త్రిపురంలోని ఒక మసీదులో ఎంఐఎం అధ్యక్షుడు అసదుద్దీన్ ఒవైసీ నమాజ్ కోసం వచ్చిన వాళ్లకు నల్లటి రిబ్బన్ పంపిణీ చేశారు.

కశ్మీర్ కొండల్లో ఉగ్రవాదులు

శ్రీనగర్ : జమ్మూ కాశ్మీర్‌లోని పహల్గాంలోని బైసరన్ వ్యాలీలో జరిగిన ఉగ్రదాడి దేశవ్యాప్తంగా ఆగ్రహాన్ని రేకెత్తించింది. లష్కర్?ఎ?తొయిబాతో సంబంధం ఉన్న ది రెసిస్టెన్స్ ఫ్రంట్ (టీఆర్ఎఫ్) బాధ్యత వహించిన ఈ దాడిలో 26 మంది, అందులో 25 మంది భారతీయులు, ఒక నేపాలీ పౌరుడు మరణించారు. ఉగ్రవాదులు కార్బైన్‌లు, అఓ?47 రైఫిళ్లతో పర్యాటకులపై విచక్షణారహితంగా కాల్పులు జరిపారు. ఈ ఘటన తర్వాత, కేంద్ర ప్రభుత్వం భారత సైన్యానికి పూర్తి స్వేచ్ఛను మంజూరు చేసింది, ఉగ్రవాదులను అంతమొందించేందుకు తీవ్ర శోధన కార్యకలాపాలను ప్రారంభించింది. పహల్గాం దాడి తర్వాత, భారత సైన్యం, స్పెషల్ ఆపరేషన్స్ గ్రూప్ సంయుక్తంగా పూంఛ్, బారాముల్లా, పహల్గాం అడవుల్లో ఉగ్రవాదుల కోసం భారీ శోధనను ప్రారంభించాయి. హెలికాప్టర్‌లు, డ్రోన్‌లతో ప్రతి అంగుళాన్ని జల్లెడ పడుతున్నాయి. ఈ ఆపరేషన్‌లో అత్యాధునిక సాంకేతికత ఉపయోగించబడుతోంది, ఇందులో డీఆర్‌డీఓ అభివృద్ధి చేసిన నెట్రా డ్రోన్‌లు 240 డిగ్రీల కవరేజ్‌తో రియల్?టైమ్ డేటాను అందిస్తాయి. ఇజ్రాయెల్ నుంచి దిగుమతి చేసుకున్న ఇఒ/చి?2090 రాడార్ సిస్టమ్స్ 450 కిలోమీటర్ల పరిధిలో లక్ష్యాలను గుర్తిస్తాయి. ఇస్రో ఉపగ్రహాల నుంచి పొందిన రియల్?టైమ్ ఇమేజరీ ఉగ్రవాదుల స్థానాలను ఖచ్చితంగా గుర్తించడంలో సహాయపడుతోంది.

ఇరు దేశాలు సంయమనం పాటించాలి

పహల్గాంలో పర్యాటకులపై జరిగిన ఉగ్రదాడి ని భారత్ సహా యావత్ ప్రపంచం తీవ్రంగా ఖండిస్తోంది. ఐక్యరాజ్యసమితి కూడా ఈ దాడిని హేయమైనదిగా అభివర్ణించింది. జమ్ముకశ్మీర్‌లో ఆందోళనకర పరిస్థితిని ఐక్యరాజ్యసమితి సెక్రటరీ జనరల్ ఆంటోనియో గుటెరస్ నిశితంగా పరిశీలిస్తున్నారని ఐరాస అధికార ప్రతినిధి స్టీఫెన్ దుజారిక్ తెలిపారు. ఉగ్రదాడిని ఐరాస తీవ్రంగా ఖండిస్తోందన్న ఆయన ప్రస్తుతం ఇరుదేశాలు సంయమనం పాటించాలని సూచించారు. 'జమ్ముకశ్మీర్‌లో పర్యాటకులపై జరిగిన ఉగ్రదాడిని ఐరాస తీవ్రంగా ఖండిస్తోంది. పౌరులపై దాడి ఏమాత్రం ఆమోదయోగ్యం కాదు. గుటెర్రస్ ఈ ఆందోళనకర పరిస్థితిని నిశితంగా పరిశీలిస్తున్నారు. భారత్-పాకిస్థాన్ దేశాలు సంయమనం పాటించాలని కోరుతున్నాం. ఇరుదేశాల మధ్య ఏదైనా సమస్య ఉంటే శాంతియుత చర్చలతో వాటిని పరిష్కరించుకుంటారని ఆశిస్తున్నాం' అని పేర్కొన్నారు. ఉగ్రదాడికి ప్రతిగా సింధూ నదీ జలాల ఒప్పందం అమలును భారత్ నిలిపివేయడంపై మీడియా ప్రశ్నించగా.. ఈ ఉద్రిక్తతల వేళ ఇరుదేశాలు సంయమనం పాటించి, పరిస్థితులు మెరుగుపడేలా చర్యలు తీసుకుంటాయని ఆశిస్తున్నామని చెప్పారు. గత మంగళవారం మధ్యాహ్నం పహల్గాంలో సైనిక దుస్తుల్లో వచ్చిన ఉగ్రవాదులు పర్యాటకులే లక్ష్యంగా కాల్పులు జరిపారు. ఈ కాల్పుల్లో 26 మంది ప్రాణాలు కోల్పోయారు. పదుల సంఖ్యలో గాయపడ్డారు. మరికొందరు ప్రాణాలతో తప్పించుకున్నారు.

ఉగ్రదాడిపై ప్రభుత్వం తీసుకునే ఏ చర్యకైనా మద్దతిస్తాం : రాహుల్‌గాంధీ

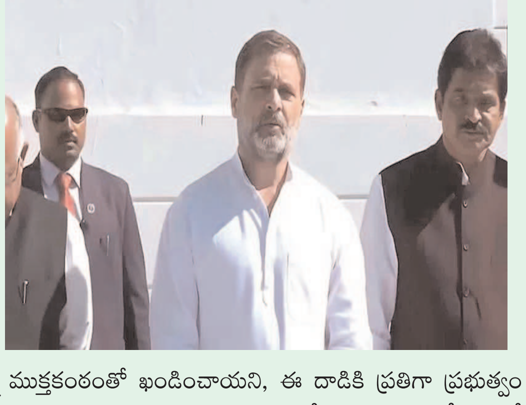

భారతీయులంతా ఐక్యంగా ఉండటం చాలా అవసరమని, తద్వారా ఉగ్ర చర్యలను, వారి లక్ష్యాలను దీటుగా ఎదుర్కోవచ్చని కాంగ్రెస్ అగ్ర నేత రాహుల్ గాంధీ అన్నారు. పహల్గాంలో జరిగిన ఉగ్రదాడిని విపక్షాలన్నీ ముక్తకంఠంతో ఖండించాయని, ఈ దాడికి ప్రతిగా ప్రభుత్వం ఏ చర్యలు తీసుకున్నా తాము మద్దతిస్తామని ఆయన స్పష్టంచేశారు. ఇవాళ శ్రీనగర్‌లో పర్యటించిన రాహుల్ గాంధీ.. జమ్ముకశ్మీర్ లెఫ్టినెంట్ గవర్నర్‌తో, సీఎంతో భేటీ అయ్యారు. అనంతరం ఉగ్రదాడి బాధితులను కలిసి మాట్లాడారు. సమాజాన్ని ముక్కలు చేయడం, సోదరుల మధ్య తగాదాలు సృష్టించడమే ఉగ్రవాదుల పని అని రాహుల్‌గాంధీ అన్నారు. భారతీయులంతా ఐక్యంగా ఉగ్రవాదాన్ని ఎదుర్కోవడం ఎంతో ముఖ్యమని చెప్పారు. కశ్మీర్‌తోపాటు దేశంలోని వివిధ ప్రాంతాలకు చెందిన వారిపై కొందరు దాడులు చేయడం అత్యంత బాధాకరమని, మనందరం ఐక్యంగా ఉండి ఉగ్రవాదాన్ని తరిమికొట్టాలని పిలుపునిచ్చారు. తాను లెఫ్టినెంట్ గవర్నర్‌తో, ముఖ్యమంత్రితో భేటీ అయ్యానని, దాడి గురించి వారు వివరించారని చెప్పారు. కాంగ్రెస్ పార్టీ సంపూర్ణ మద్దతు ఉంటుందని వారిద్దరికీ తాను హామీ ఇచ్చానని తెలిపారు.

తెలంగాణ ఉద్యమానికి.. సిద్దిపేటకు పేగు బంధం

-మొదటిపేజీ తరువాయి

చేశారు. లంకలో రావణుడి అరాచకాలను అరికట్టడానికి ఆనాడు రామదండు కదిలింది. నేడు మన రాష్ట్రంలో రేవంత్ రెడ్డి ప్రభుత్వం చేస్తున్న అరాచకాలను ఎదిరించడానికి ఈ గులాబీ దండు కదిలిందని చెప్పారు. సిద్దిపేట నియోజకవర్గం కేంద్రం రంగదాంపల్లి అమర వీరుల స్థూపం నుంచి వరంగల్ సభ వద్దకు వెయ్యి మంది విద్యార్థి, యువత చేపట్టిన పాదయాత్రను హరీశ్‌రావు జెండా ఊపి ప్రారంభించారు. ఈ సందర్భంగా మాట్లాడుతూ.. 'కాశ్మీర్‌లోని పెహల్గాం ఉగ్రదాడిలో మరణించిన వారికి 2 నిమిషాలు శ్రద్ధాంజలి ఘటిద్దాం. ఈరోజు మన సిద్దిపేట నుంచి పాదయాత్రలో బయలుదేరిన విద్యార్థి యువ మిత్రులకు, ఉద్యమకారులకు, బీఆర్ఎస్ పార్టీ కార్యకర్తలు అందరికీ శిరస్సు వంచి నమస్కారం తెలియజేస్తున్నా. 44 డిగ్రీల ఎండను కూడా లెక్క చేయకుండా 1500 మంది ఈనెల 27న వరంగల్‌లో జరగబోయే పార్టీ రజతోత్సవం కోసం స్వచ్ఛందంగా తరలివచ్చిన మీకు హృదయపూర్వక శుభాకాంక్షలు. తెలంగాణ ఉద్యమానికి సిద్దిపేటకు అవినాభావ సంబంధం ఉంది. ఆనాటి కేసీఆర్ ఆమరణ నిరాహార దీక్ష కైనా, 2001లో బీఆర్ఎస్ పార్టీ ప్రారంభమైన సందర్భమైనా సిద్దిపేటకు పేగు బంధం ఉంది. మీరు చేస్తున్న ఈ పాదయాత్ర రేపటి బీఆర్ఎస్ పార్టీ అధికారంలోకి రావడానికి విజయ యాత్రగా కాబోతున్నది. బీబిఆర్ఎస్ పార్టీ పుట్టిన నాడు చాలామంది చాలా రకాలుగా మాట్లాడారు. గాలి బుడగ లాంటిది, పాలపొంగు లాంటిదని, అమాసకు పుట్టింది పున్నానికి పోతది అని కూడా అన్నారు. మనల్ని అన్న వాళ్లు ఆగమయ్యారు తప్ప బీఆర్ఎస్ పార్టీ ఆగం కాలేదు. చాలా పార్టీలు పుడుతుంటాయి.. పోతుంటాయి. కానీ బీఆర్ఎస్ పార్టీ లక్ష్యాన్ని ముద్దాడింది. తెలంగాణ రాష్ట్రాన్ని సాధించిన పార్టీగా చరిత్రలో నిలిచింది. కేసీఆర్ నాయకత్వంలో అంబేద్కర్, గాంధీల మార్గంలో తెలంగాణ రాష్ట్రాన్ని సాధించాం. డాక్టర్ బాబాసాహెబ్ అంబేద్కర్ బోధించు, సమీకరించు, పోరాడు అని అన్నారు. అదే పద్ధతిలో కేసీఆర్, ప్రొఫెసర్ జయశంకర్ ప్రజలందరికీ తెలంగాణ ఎందుకు అవసరమో బోధించారు. సమైక్యవాదులపై, ఢిల్లీ పెద్దలపై పోరాటం చేసి రాష్ట్రాన్ని సాధించారు. 1969లో చాలామంది అమరులయ్యారు. ఎంతోమంది విద్యార్థులు మరణించారు.

పోలీస్ కాల్పుల్లో 369 మంది చనిపోయారు. ఆనాటి హింసను దృష్టిలో పెట్టుకొని మలిదశ ఉద్యమంలో కేసీఆర్.. గాంధీ గారు చూపిన బాటలో తెలంగాణ ఉద్యమాన్ని ముందుకు నడిపారు. 14 ఏండ్ల ఉద్యమం, 10 ఏళ్ల ప్రభుత్వం, ఇప్పుడు ఏడాదిన్నర ప్రతిపక్షం. ఏ పాత్ర అయినా బీఆర్ఎస్ పార్టీ తెలంగాణ పక్షం. రాష్ట్ర సాధన కోసం, మన ఆత్మగౌరవం కోసం 14 ఏండ్లు పోరాటం చేశాం. పదేండ్ల బీఆర్ఎస్ పాలనలో అభివృద్ధి సంక్షేమాల్లో దేశానికి ఆదర్శంగా నిలిపాం. ధాన్యం ఉత్పత్తిలో, తలసరి ఆదాయంలో, జీఎస్డీపీలో తెలంగాణను నంబర్ వన్‌గా నిలిపాం. అంతేకాదు డాక్టర్ల ఉత్పత్తిలో కూడా తెలంగాణ మొదటి స్థానంలో ఉంది. తెలంగాణ రాష్ట్రం ప్రారంభించిన పథకాలు మిషన్ భగీరథ, మిషన్ కాకతీయ, రైతుబంధు వంటి పథకాలు దేశానికే ఆదర్శంగా నిలిచాయి. కాంగ్రెస్ పార్టీ 420 హామీలు ఇచ్చింది. ఆ పార్టీ చెప్పిన మోసపూరిత మాటలు, అబద్ధపు హామీలు ప్రజలకు అర్థమయ్యాయి. ఓడినా, గెలిచినా ప్రజల పక్షాన, ప్రజల మధ్యలో ఉండి కొట్లాడే పార్టీ బీఆర్ఎస్ మాత్రమే. ఈరోజు ఈ పాదయాత్ర కాంగ్రెస్ పార్టీకి చెంపపెట్టు కావాలి. ఆరోజు లంకలో రావణుడు చేసే అరాచకాలను ఎదిరించడానికి రామదండు కదిలింది. అలాగే ఈరోజు కాంగ్రెస్ పార్టీ, రేవంత్ రెడ్డి ప్రభుత్వం చేస్తున్న అరాచకాలను ఎదిరించడానికి ఈ గులాబీ దండు కదిలింది. మూడు రోజులపాటు 70 కిలోమీటర్లు పాదయాత్ర చేసి గులాబీ దండు రజతోత్సవ సభను విజయవంతం చేయడానికి కదిలింది. ఈ పాదయాత్ర విజయవంతం చేయడానికి అందరూ క్రమశిక్షణతో ట్రాఫిక్‌కు ఇబ్బందులు జరగకుండా నడవాలి. ఎవరికి చిన్న ప్రమాదం కానీ గాయం కానీ జరిగితే నా గుండె బాధపడుతుంది. కాబట్టి అందరూ జాగ్రత్తగా వ్యవహరించాలని కోరుతున్నా. పాదయాత్రలో ప్రజలకు కాంగ్రెస్ పార్టీ చేస్తున్న అరాచకాలను వివరించండి. ప్రతిరోజు మధ్యాహ్నం, రాత్రి భోజన సమయంలో మిమ్మల్ని కలుసుకుంటాను. గ్రామాల వారీగా, మండలాల వారీగా, పట్టణాల వారీగా టీములు క్రమశిక్షణతో ముందుకు సాగాలి. మీకు అన్ని వసతులను ఏర్పాటు చేస్తాం. కంటికి రెప్పలా చూసుకునేందుకు మన పార్టీ సీనియర్ నాయకులు మిమ్మల్ని పర్యవేక్షిస్తారు.' అని తెలిపారు.

గూగుల్‌లో ట్రెండింగ్ టాపిక్‌గా పహల్గామ్

హైదరాబాద్ : జమ్ముకశ్మీర్‌లోని పహల్గాంలో జరిగిన ఉగ్రవాద దాడిపై భారతదేశంలో మాత్రమే కాదు, పాకిస్తాన్‌లో కూడా వాతావరణం వేడెక్కింది. మంగళవారం అంటే ఏప్రిల్ 22న జరిగిన ఈ దాడిపై ఒకవైపు భారతదేశంలో కోపం, ఆవేదన వ్యక్తం చేస్తుంది. మరోవైపు పాకిస్తాన్ ఇంటర్నెట్ వినియోగదారులు కూడా ఈ ఘటన గురించి ఆరా తీస్తున్నారు జరుగుతున్న చర్చల్లో పాల్గొంటున్నారు. భారత్ చేపట్ట చర్యల గురించి తెలుసుకుంటున్నారు. ఈ దాడి తరువాత పాకిస్తాన్‌లోని సోషల్ మీడియా ప్లాట్‌ఫామ్ ఎక్స్ (గతంలో ట్విట్టర్) గూగుల్‌లో దీనికి రిలేటెడ్‌గా ఉండే కీవర్డ్స్ వేగంగా ట్రెండ్ అవుతున్నాయి. నివేదికల ప్రకారం, పాకిస్తాన్‌లోని ప్రజలు పెద్ద సంఖ్యలో 'పహల్గాం, పహల్గాం ఎటాక్, కాశ్మీర్, పుల్వామా, జమ్ము ' వంటి పదాల గురించి వెతుకుతున్నారు. ఈ ఉగ్రవాద ఘటన తరువాత భారతీయ సోషల్ మీడియాలో హ్యాష్‌ట్యాగ్‌లు ట్రెండ్ అవుతుండగా, పాకిస్తాన్‌లో కూడా ఈ దాడిపై ప్రజల ఆసక్తి కనిపిస్తోంది. సోషల్ మీడియాలో పాకిస్తాన్ వినియోగదారులు ఈ దాడిపై వేర్వేరుగా స్పందిస్తున్నారు. ఈ దాడిపై పొరుగు దేశం పాకిస్తాన్ నుంచి ఒక అధికారిక ప్రకటన కూడా వచ్చింది. పాకిస్తాన్ రక్షణ మంత్రి ఖ్వాజా ఆసిఫ్ ఈ ప్రకటన విడుదల చేశారు. ఈ దాడిలో పాకిస్తాన్‌కు ఎలాంటి సంబంధం లేదని ఖండించారు. అయితే, సోషల్ మీడియాలో పాకిస్తాన్ వినియోగదారుల ప్రతిస్పందన ద్వారా ఈ ఘటన అక్కడ కూడా కలకలం రేపిందని స్పష్టమవుతోందిఅదే సమయంలో భారత రక్షణ మంత్రి రాజ్‌నాథ్ సింగ్ తీవ్రంగా

స్పందించారు. ఉగ్రవాదాన్ని భారతదేశం సహించదని ఆయన అన్నారు. అంతేకాదు దానికి తగిన ప్రతిస్పందన ఇస్తుందని అన్నారు. అలాగే ఈ దాడిలో ప్రాణాలు కోల్పోయిన వారి కుటుంబాలకు ఆయన ప్రగాఢ సంతాపం తెలిపారు. ఢిల్లీలోని ఒక కార్యక్రమంలో రాజ్‌నాథ్ సింగ్ మాట్లాడుతూ, 'ఈ దాడి అమానుషమైనది మాత్రమే కాదు, సిగ్గుచేటు ప్రయత్నం. దీనికి స్పందన కచ్చితంగా బలంగా ఉంటుంది. చేసిన వాళ్లనే కాకుండా దీని వెనుక ఉన్న వారిని కూడా బయటకు లాగుతాం' అని అన్నారు. గూగుల్‌లో ట్రెండ్ అవుతున్న కీవర్డ్‌లు భారతదేశం మాత్రమే కాదు, పాకిస్తాన్ ప్రజలు కూడా పహల్గాం దాడికి సంబంధించిన వివరాలు తెలుసుకోవడానికి ఆసక్తిగా ఉన్నారని స్పష్టంగా తెలుస్తోంది. సెర్చ్ ట్రెండ్స్ ద్వారా పాకిస్తాన్ పౌరులు భారత్-పాక్ సంబంధాలపై దీని ప్రభావాన్ని గురించి ఆందోళన చెందుతున్నారని వెల్లడైంది.

కేటీ రామారావుకు ఫుల్ పవర్స్

హైదరాబాద్ : బీఆర్ఎస్ వర్కింగ్ ప్రెసిడెంట్ కేటీఆర్ మాత్రం వచ్చే ఎన్నికల్లో కీలకంగా మారనున్నారు. ఎన్నికల్లో ఆయనే అంతా డిసైడ్ చేసేటట్లున్నారు. కేసీఆర్ పార్టీ అధినేతగా ఉన్నప్పటికీ ఆయన గౌరవం ఆయనకు ఉంటుంది. ఆయన సలహాలు, సూచనలు మాత్రమే తీసుకుంటారు. కేసీఆర్ చెప్పే వ్యూహాలను రాజకీయంగా అమలు చేయనున్నారు. అంతే తప్ప నియోజకవర్గాల్లో కేసీఆర్ జోక్యం మాత్రం ఇక ఉండకపోవచ్చని అంటున్నారు. ఇక వచ్చే ఎన్నికల్లో బీఆర్ఎస్ అధికారంలోకి వస్తే కేటీఆర్ ముఖ్యమంత్రి అవుతారు. కేసీఆర్ రాజకీయంగా యాక్టివ్ గా ఉండకపోవచ్చన్న ఊహాగానాలు గులాబీపార్టీలో జోరుగా ఊపందుకుంటున్నాయి. అదే సమయంలో కేటీఆర్ ను ప్రసన్నం చేసుకోవడానికి నేతలు కూడా క్యూ కడుతున్నారు. వచ్చే ఎన్నికలకు ముందు అంటే రానున్న ఏడాది తాను తెలంగాణ వ్యాప్తంగా పాదయాత్ర చేస్తానని ఇప్పటికే ప్రకటించారు. ఇప్పటికే బీఆర్ఎస్ వర్కింగ్ ప్రెసిడెంట్ గా ఉన్న కేటీఆర్ వచ్చే ఏడాది పాదయాత్ర చేసిన తర్వాత కీలకమైన నిర్ణయాలు తీసుకునే అవకాశముంది. ఇప్పటికే అక్టోబరు నెలలో బీఆర్ఎస్ అధ్యక్షుడి ఎంపిక జరుగుతుందని కూడా కేటీఆర్ ప్రకటించారు. ఇక తాజాగా కేటీఆర్ రాజేంద్ర నగర్ ఉప ఎన్నికల్లో పటోళ్ల కార్తీక్ రెడ్డి పేరును ప్రకటించడం కూడా ఈ చర్చకు కారణమయింది. ఏ మాత్రం కేసీఆర్ తో సంబంధం లేకుండా ముందుగానే, ఉప ఎన్నికల ఊసే లేకముందే అభ్యర్థిని ప్రకటించడంతో ఇంకా కారు స్టీరింగ్ కేటీఆర్ చేతుల్లోనే ఉన్నట్లు స్పష్టమయింది. కేసీఆర్ కూడా తొలి పదేళ్ల పాటు ముఖ్యమంత్రిగా ఉన్నారు. ఇక పెద్దగా ఆయన రాష్ట్రం కోసం పనిచేయాలన్న ఆకాంక్ష కూడా లేదు. దీంతో పాటు ఎక్కువ కాలం ఫామ్ హౌస్ లోనే పరిమితమవుతున్నారు. వ్యవసాయంలోనే ఆయన ఎక్కువ గడుపుతూ చాలా వరకూ సేద తీరుతున్నారు. వ్యవసాయ క్షేత్రం అంటే ఆయనకు మక్కువ. రాజకీయంలో అంచులన్నీచూశారు. పార్లమెంటు సభ్యుడిగా, కేంద్ర మంత్రిగా, రాష్ట్ర ముఖ్యమంత్రిగా పనిచేసిన కేసీఆర్ కు మిగిలిన రాజకీయ నేతలకు మాదిరిగా పెద్ద లక్ష్యాలు ఏవీ ఉండవు. కానీ తాను స్థాపించిన పార్టీని మరొకసారి అధికారంలోకి తీసుకు వస్తే చాలునన్న భావనలో ఉన్నారు. అందుకే ఈసారి ఎన్నికలలో కేటీఆర్ క్రియాశీలకంగా మారనున్నారు. టిక్కెట్లను కూడా ఆయనే కేటాయించనున్నారు. ఇది ఫైనల్ అంటూ గులాబీ పార్టీలే అభిప్రాయపడుతున్నాయి.

మంత్రి వర్గం వాయిదాల పర్వంతోనే సరి..

హైదరాబాద్: ఇదిగో.. అదిగో.. అన్నారు. కొందరైతే డేట్ కూడా ఫిక్స్ చేశారు. తీరా చూస్తే ఏదీ లేదు. వాయిదాల పర్వం కొనసాగుతూనే ఉంది. తెలంగాణలో మంత్రివర్గ విస్తరణ ఎప్పుడనేది.. అసలు అంతుచిక్కని ప్రశ్నగా మారిపోయింది. అయితే ఇప్పుడు మీనాక్షి నటరాజన్ కామెంట్స్‌తో మరోసారి కేబినెట్ అంశం తెరపైకొచ్చింది. మంత్రివర్గ విస్తరణ ఎవరి పరిధిలో ఉంటుందన్న టాపిక్‌పై తెలంగాణలో హాట్‌హాట్ డిబేట్స్ నడుస్తున్నాయిమంత్రివర్గ విస్తరణ కోసం ఎన్నాళ్లుగానో ఎదురుచూపులు.. అంతకంతకూ పెరిగిపోయిన ఆశావహులు.. కాలం గడిచిపోతున్నా పదవీ కాంక్ష నెరవేరని నాయకుల ప్రయత్నాలకు ఫుల్‌స్టాప్ పడింది. ఇప్పట్లో కేబినెట్ విస్తరణ కష్టమేనన్న సంకేతాలతో కొన్నాళ్లుగా నేతలంతా సైలెంట్ అయిపోయారు. అయితే లేటెస్ట్‌గా మంత్రివర్గ విస్తరణపై రాష్ట్ర కాంగ్రెస్ వ్యవహారాల ఇంఛార్జ్ మీనాక్షి నటరాజన్ చేసిన వ్యాఖ్యలు సరికొత్త చర్చకు తెరలేపాయి. కేబినెట్ విస్తరణ అంశం ముఖ్యమంత్రి పరిధిలో ఉందంటూ పేర్కొనడం చర్చనీయాంశంగా మారింది. ఈ కామెంట్సే ఇప్పుడు హాట్‌టాపిక్‌గా మారాయి. మొన్నటిదాకా కేబినెట్ విస్తరణ అంశం కాంగ్రెస్ హైకమాండ్ చేతిలో ఉంటుందని చెబుతూ వచ్చారు సీఎం రేవంత్ రెడ్డి. పార్టీ కోసం కష్టపడ్డ నాయకులనే మంత్రిపదవి వరిస్తుందని.. ఆ నేతలు ఎవరనేది మాత్రం నిర్ణయించేది అధిష్టానమే పదేపదే చెప్పారు రేవంత్‌రెడ్డి. దీంతో ఖాళీగా ఉన్న ఆరు మంత్రి పదవుల కోసం ఎంతోమంది సీనియర్లు అధిష్టానం పెద్దలను కలవడం, లేఖలు రాయడం జరిగింది. సీనియర్ నేత జానారెడ్డి కూడా హైకమాండ్‌కు లెటర్ రాశారు. రంగారెడ్డి జిల్లాకు ఛాన్సివ్వాలని ఖర్గేకు, కేసీ వేణుగోపాల్‌కు లేఖ ద్వారా విజ్ఞప్తి చేశారు. ఇక ఇబ్రహీంపట్నం ఎమ్మెల్యే మల్‌రెడ్డి రంగారెడ్డి అయితే ఓ అడుగు ముందుకేసి.. తనకు మంత్రి పదవి ఇవ్వకపోతే పార్టీకే రాజీనామా చేస్తానంటూ పార్టీ పెద్దలకే అల్టిమేటం ఇచ్చారు. అలాగే ఉమ్మడి ఆదిలాబాద్ జిల్లానుంచి బెల్లంపల్లి ఎమ్మెల్యే గడ్డం వినోద్ ఢిల్లీ చుట్టూ చక్కర్లు కొట్టారన్న ప్రచారం జరిగింది. ఇటు నల్గొండ నుంచి కోమటిరెడ్డి రాజగోపాల్‌రెడ్డి సైతం ఢిల్లీ పెద్దలతో లాబీయింగ్ జరిపినట్లు జోరుగా ప్రచారం నడిచింది. ఇలా ఒక్కరేంటి? మంత్రివర్గంలో చోటు దక్కించుకోవాలన్న తపనతో ఎందరో నేతలు హస్తినబాట పట్టారు. మరికొందరు విజ్ఞప్తి లేఖలు ఢిల్లీకి పంపారు. మొత్తంగా? కేబినెట్ విస్తరణపై సీఎం రేవంత్ ఒకలా.. తెలంగాణ కాంగ్రెస్ ఇన్‌చార్జ్ మీనాక్షి నటరాజన్ మరోలా మాట్లాడటంతో నేతలంతా కన్ఫ్యూజన్‌లో పడ్డట్లు తెలుస్తోంది. మరీ ఈ కేబినెట్ విస్తరణ కన్ఫ్యూజన్‌పై క్లారిటీ రావాలంటే కాస్త ఆగాల్సిందే..!

'భారత్ సమ్మిట్ చారిత్రాత్మకమైనది"

-మొదటిపేజీ తరువాయి

భారత్ సమ్మిట్ లో గ్లోబల్ జస్టిస్ కోసం ప్రపంచ దేశాల ప్రతినిధులు పాల్గొన్నారన్నారు. హెచ్ఐసీసీ వేదికగా తొలిరోజు జరిగిన భారత్ సమ్మిట్ గురించి మల్లు భట్టి విక్రమార్క మీడియాతో మాట్లాడారు. 'గ్లోబల్ జస్టిస్ కోసం ప్రపంచ దేశాల ప్రతినిధులు పాల్గొన్నారు. సోషల్ జస్టిస్, శాంతి తదితర అంశాలపై సమ్మిట్ లో చర్చించారు. సామాజిక న్యాయం, అభివృద్ధిపై డెలిగేట్స్ తో చర్చించాం. ప్రభుత్వ సంక్షేమ కార్యక్రమాల పట్ల విదేశీ ప్రతినిధులు సంతోషం వ్యక్తం చేశారు. రాహుల్ గాంధీ న్యాయ్ కార్యక్రమం పట్ల డెలిగేట్స్ హర్షం వ్యక్తం చేశారు. ఉగ్రవాదుల దాడికి నిరసనలో విదేశీ ప్రతినిధులు పాల్గొంటామని అన్నారు. కశ్మీర్ ఉగ్రవాద దాడిపై దేశ వ్యాప్తంగా నిరసనలు వ్యక్తం అవుతున్నాయి. నెక్లెస్ రోడ్డులో జరిగే కొవ్వొత్తుల ర్యాలీలో విదేశీ ప్రతినిధులు పాల్గొంటారు' అని మల్లు భట్టి విక్రమార్క తెలిపారు.

మరోసారి పాకిస్థాన్‌ను ఓడించాలి

-మొదటిపేజీ తరువాయి

గట్టిగా బుద్ధి చెప్పాలి. అభివృద్ధి పథంలో నడుస్తున్న భారత్‌పై ఉగ్రదాడి జరిగింది. పార్టీలు, సిద్ధాంతాలకు అతీతంగా ఉగ్రవాదంపై పోరు జరపాలి. అందరం ఏకమై తీవ్రవాదాన్ని అంతం చేసి ప్రపంచానికి ఆదర్శంగా నిలవాలి. ఉగ్రదాడికి పాల్పడిన వారికి కఠినంగా శిక్షించాలి" అని అన్నారు.

ఎన్‌డీఎస్‌ఏ నివేదిక చూసి సిగ్గుపడండి.. బీఆర్ఎస్‌పై ఉత్తమ్ ఆగ్రహం

హైదరాబాద్, ఏప్రిల్ 25: బీఆర్ఎస్‌పై మంత్రి ఉత్తమ్‌కుమార్ రెడ్డి సంచలన వ్యాఖ్యలు చేశారు. శుక్రవారం మీడియాతో మాట్లాడుతూ.. కాళేశ్వరం ప్రాజెక్ట్‌పై ఎన్‌డీసీఏ (నేషనల్ డ్యామ్ సేఫ్టీ అథారిటీ) ఇచ్చిన నివేదికను చూసి బీఆర్ఎస్ నేతలు సిగ్గు పడాలంటూ మండిపడ్డారు. కాళేశ్వరంతో అద్భుతాలు సృష్టిస్తున్నామని చెప్పి లక్ష కోట్ల ప్రాజెక్ట్ కట్టారని.. ఎన్‌డీఎస్‌ఏ నివేదిక చూసి బీఆర్ఎస్ సిగ్గుపడాలన్నారు. 'మీరే డిజైన్ చేశారు.. మీరే కట్టారు.. మీరుండగానే కూలిపోయింది' అని తెలిపారు. మేడిగడ్డ సుందిళ్ళ నిరుపయోగంగా ఉన్న రికార్డు స్థాయిలో పంటలు పండాయని తెలిపారు. అబద్ధాలు తప్పులపై బతకాలని బీఆర్ఎస్ అనుకుంటోందని.. అది కుదరదని స్పష్టం చేశారు. నిర్మాణం చేసిన వాళ్ళు.. చేయించిన వాళ్ళు రైతులకు ద్రోహం చేశారని ఆరోపించారు. 'ఎన్‌డీఎస్‌ఏను రేవంత్ రెడ్డినో.. నేనో వేసింది కాదు. దేశంలో బెస్ట్ ఎక్స్‌పర్ట్స్ ఎన్‌డీఎస్‌ఏలో ఉన్నారు. మీరు అధికారంలో ఉన్నప్పుడే ఎన్‌డీఎస్‌ఏ వచ్చింది ' అని చెప్పుకొచ్చారు. రైతులకు బీఆర్ఎస్ క్షమాపణ చెప్పాలని డిమాండ్ చేశారు. ఎన్‌డీఎస్‌ఏ రిపోర్టుపై అధ్యయం చేస్తామన్నారు. వచ్చే కేబినెట్‌లో ఎన్‌డీఎస్‌ఏపై చర్చించి చర్యలు తీసుకుంటామన్నారు. ఎవడి అయ్య జాగీరు అని కట్టారని ప్రశ్నిస్తూ.. కాళేశ్వరం రైతుల కోసం కాదు జేబులు నింపుకునేందుకు కట్టారు అంటూ మంత్రి ఉత్తమ్ కుమార్ రెడ్డి తీవ్ర స్థాయిలో ధ్వజమెత్తారు

టూర్.. డర్!

-మొదటిపేజీ తరువాయి

చేస్తున్నారు. కాశ్మీర్ లో సాధారణ పరిస్థితులు నెలకొనడంతో అక్కడి ప్రకృతి అందాలను వీక్షించేందుకు ఎక్కువ మంది ఆసక్తి చూపుతున్నారు. జైపూర్, ఉదయ్‌పూర్ వంటి చారిత్రక నగరాల్లో డెస్టినేషన్ వెడ్డింగ్స్‌కు డిమాండ్ భారీగా పెరిగింది.

10 వేల మందికిపైగా..

కాశ్మీర్ నుంచి కన్యాకుమారి వరకు పర్యాటకుల రాకపోకలు విస్తరించాయి. 'మే మొదటి వారంలోనే హైదరాబాద్ నుంచి కశీమ్‌ర్‌కు వెళ్లేందుకు 5 గ్రూపులు బుక్ అయ్యాయి. ఇప్పుడు వాళ్లంతా తమ టూర్లను రద్దు చేసుకున్నారు. ఇప్పుడు పరిస్థితి అంతా తలకిందులైంది' అని హిమాయత్‌నగర్‌కు చెందిన ట్రావెల్ ఏజెంట్ పవన్ విచారం వ్యక్తం చేశారు. కాశ్మీర్ ఉగ్ర ఘటన నేపథ్యంలో ఈ రెండు నెలల్లో తెలుగు రాష్ట్రాల నుంచి కశ్మీర్‌కు వెళ్లేందుకు ఏర్పాట్లు చేసుకున్న సుమారు 10 వేల మందికి పైగా పర్యాటకులు టూర్లను రద్దు చేసుకున్నట్లు ట్రావెల్స్ సంస్థలు అంచనా వేశాయి.

అమర్‌నాథ్ యాత్రపై ప్రభావం..

మరోవైపు జూలైలో జరగనున్న అమర్‌నాథ్‌యాత్రపైనా పహల్గాం దాడి ఘటన ప్రభావం చూపే అవకాశం ఉంది. ప్రస్తుతం తమ వద్ద నమోదు చేసుకున్న 70 బుకింగ్‌లు నిలిచిపోయినట్లు అమీర్‌పేట్‌కు చెందిన ఓ సంస్థ ప్రతినిధి పేర్కొన్నారు. అమర్‌నాథ్ యాత్రకు వెళ్లేందుకు ఆసక్తి చూపిన ఎంతోమంది ఇప్పుడు సందిగ్ధంలో పడిపోయారు. ప్రస్తుతం నెలకొన్న ఉద్రిక్త వాతావరణం సద్దుమణిగి జూలై వరకు సాధారణ పరిస్థితులు నెలకొంటే మార్పు రావచ్చు. కాశ్మీర్ పర్యటనలను రద్దు చేసుకున్న వాళ్లు చాలామంది సిమ్లా, ఉత్తరాఖండ్, ఊటీ, మనాలీ వంటి ప్రాంతాలను ప్రత్యామ్నాయంగా ఎంపిక చేసుకుంటున్నారు.

అక్బర్ నగర్‌లో ఎంపి వంశికృష్ణ పర్యటన

పెద్దపల్లి : రామగుండం అక్బర్ నగర్ లో ఎన్టిపిసి బూడిద పైప్ లైన్ పగిలి ఇండ్లలోకి చేరి దెబ్బతిన్న ఇండ్లను పెద్దపెల్లి ఎంపీ గడ్డం వంశీకృష్ణ పరిశీలించారు. నష్టపోయిన తమను ఆదుకోవాలనీ అయనను కాలనీ వాసులు కోరారు. ఎన్టిపిసి అధికారులను పైప్ లైన్ పగలడానికి గల కారణాలు ఎంపి తెలుసుకున్నారు. వంశీ మాట్లాడుతూ ఫ్లాయాస్ అనేది ఒక విషపూర్తిమైంది... అలాంటి విషయం లో ఎన్టిపిసి యాజమాన్యం జాగ్రత్తలు పాటించాలి. ఈ యాష్ వల్ల అనారోగ్య సమస్యలు ఏర్పడతాయని అన్నారు. బూడిదతో నిండిన ఇళ్లను పరిశీలించి బాధితులను ఓదార్చారు. పైప్ లైన్ ప్రమాదంపై ఎన్టిపిసి అధికారులతో చర్చించి ఇలాంటి ఘటనలు పునరావృతం కాకుండా చూడాలని హెచ్చరించారు. రామగుండం ప్రజల రక్షణే ఎన్టీపీసీ ప్రథమ బాధ్యత. ఈ నిర్లక్ష్యాన్ని కేంద్రం దృష్టికి తీసుకెళ్తానని అన్నారు.

తాడేపల్లిగూడెం నిట్ సమీపంలో రోడ్డు ప్రమాదం.

ఒకరు మృతి..మరోకరికి తీవ్ర గాయాలు

తాడేపల్లిగూడెం : నిట్ దగ్గర జరిగిన రోడ్డు ప్రమాదంలో ఒకరు మృతి చెందారు. మరోకరికి తీవ్ర గాయాల్యాయి. ఆగి ఉన్న లారీని ద్విచక్ర వాహనం ఢీకొట్టింది. ద్విచక్ర వాహనంపై ఇద్దరు యువకులు ప్రయాణిస్తున్నారు. కరణం వెంకటేశ్వరరావు (30) సంఘటన స్థలంలోని మృతిచెందగా, నవీన్ అనే యువకుడు తీవ్ర గాయాలయ్యాయి. సంఘటన స్థలానికి చేరుకున్న పోలీసులు కేసు నమోదు చేసి దర్యాప్తు చేపట్టారు. గాయలైన నవీన్ కి చికిత్స నిమిత్తం తాడేపల్లిగూడెం ప్రభుత్వాసుపత్రికి తరలించారు. వెంకటేశ్వరావు మృతదేహాన్ని పోస్టుమార్టం నిమిత్తం స్థానిక ఏరియాస్పత్రికి తరలించారు.

దశరథ్ నాయక్ ఆధ్వర్యంలో వరంగల్ సభకు

కడ్తాల్ నుండి కదం తొక్కిన గిరిజన మహిళలు

సభకు భారీగా తరలి రావాలని ఇంటి ఇంటికి తిరిగి బొట్టు పెట్టి ఆహ్వానించిన మహిళలు

కడ్తాల్ ఏప్రిల్ 25 తెలంగాణ గీతం : నేడు 27న వరంగల్ జిల్లాలోని ఎల్కతుర్తిలో నిర్వహించబోతున్న బీఆర్ఎస్ 25వ రజతోత్సవ సభకు కడ్తాల్ మాజీ జెడ్పిటిసి, లంబాడి హక్కుల పోరాట సమితి రాష్ట్ర ఉపాధ్యక్షులు జర్పుల దశరథ్ నాయక్ ఆధ్వర్యంలో కడ్తాల్ గిరిజన మహిళలు కదం తొక్కారు. కల్వకుర్తి నియోజకవర్గం కడ్తాల్ మండలంలో పోచమ్మ గడ్డ గ్రామపంచాయతీ నుండి ఇంటింటికి తిరిగి గడపగడపకు బొట్టు పెట్టి ప్రతి మహిళ సభకు హాజరుకావాలని ఆహ్వానించారు. వరంగల్ సభకు కల్వకుర్తి నియోజకవర్గంలోని 212 తాండాల నుండి ప్రతి గిరిజన సోదర సోదరీమణులు భారీ సంఖ్యలో తరలిరావాలని ప్రతిజ్ఞ చేశారు. మళ్లీ కెసిఆర్ ను సీఎం చేసేంతవరకు తమ పట్టును విడబోమని గుర్తు చేశారు. తెలంగాణ రాకముందు తాండాలకు గుర్తింపు ఉండేది కాదని, కనీసం గుక్కెడు మంచినీళ్లు తాగుదామన్నా కూడా దొరకని పరిస్థితి ఉండేదని ఆవేదన వ్యక్తం చేశారు. కేసీఆర్ ఆమరణ నిరాహార దీక్షతో తెలంగాణ రాష్ట్రం సాధించిన తర్వాత గిరిజనులకు ప్రత్యేక గ్రామ పంచాయతీలను ఏర్పాటు చేసి, మిషన్ భగీరథ ద్వారా ప్రతి ఇంటికి మంచినీరు అందించిన ఘనత కేసిఆర్ కు దక్కుతుందని అన్నారు. అంతేకాకుండా ఆరు శాతం ఉన్న రిజర్వేషన్లను 10% పెంచి అన్ని రకాలుగా ప్రోత్సహించిన కేసీఆర్ మళ్ళీ అధికారంలోకి వచ్చేంతవరకు తమ పోరాటం ఆగదని సూచించారు. దానితోపాటు తమ ఆరాధ్య దైవమైన సేవాలాల్ మహారాజ్ జయంతిని ప్రభుత్వమే అధికారికంగా నిర్వహించేలా చేసిన ఘనుడు కేసీఆర్ అని సూచించారు. ప్రస్తుత కాంగ్రెస్ పాలన చూస్తుంటే గతంలో ఉమ్మడి ఆంధ్రప్రదేశ్ లో తెలంగాణ ప్రజలు ఎలాంటి ఇబ్బందులను ఎదుర్కొన్నామో రేవంత్ సర్కార్ మళ్లీ ఇప్పుడు ఆ పరిస్థితులను పునరావృతం చేస్తుందని సూచించారు. అడుగులు అడుగేస్తూ అందరిని కలుపుకుంటూ కదం కదం తొక్కి తెలంగాణ రాష్ట్ర ప్రధాన ప్రియతమ నాయకుడు కెసిఆర్ ని మళ్లీ సీఎం చేసేంతవరకు అలుపెరగని పోరాటం చేస్తామని సూచించారు.

ఘనంగా పూర్వ విద్యార్థుల ఆత్మీయ సమ్మేళనం

సూర్యాపేట : ఎక్కడో పుట్టి...ఎక్కడో పెరిగి...ఇక్కడే కలిశాం అంటూ మరుపురాని అనుభూతులను నెమరేసుకుంటూ తమ చదివిన పాఠశాల లో చదివినప్పటి జ్ఞాపకాలు,అల్లర్లు,ఆటలు గుర్తు చేసుకుంటూ మరుపురాని తమ స్నేహ బంధాన్ని చాటుకున్న విద్యార్థులకు నూతనకల్ మండలం తాళ్ల సింగారం జిల్లా పరిషత్ ఉన్నత పాఠశాల వేదికయ్యింది.. 2009-10 సంవత్సరం లో పదవ తరగతి చదివిన విద్యార్థులు శుక్రవారం ఆత్మీయ సమ్మేళనం నిర్వహించారు.ఈ కార్యక్రమానికి విద్యార్థుల తో తమకు విద్యా బుద్ధులు నేర్పిన గురువులు కూడా హాజరై అప్పటి చిలిపి చేష్టలు గడిపిన మధుర క్షణాలు తలుచుకుని ఒకరిని ఒకరిని అలింగనం చేసుకుని ఉత్సాహంగా గడిపారు.వారి స్నేహ బంధాన్ని మరోసారి గుర్తు చేసుకున్నారు.వివిధ రంగాల్లో ఉద్యోగ,వ్యాపార వివిధ ప్రాంతాల్లో స్థిరపడ్డ వారు అంత దాదాపు 25 సంవత్సరాల తరువాత కలవడం స్నేహమే రా జీవితం...స్నేహమే రా శాశ్వతం అంటూ ఉల్లాసంగా గడిపారు.అప్పటి చిలిపి చేష్టలు ఒకరి మీద ఒకరు జోకులు వేసుకుంటూ ఆప్యాయంగా పలకరిచుకుంటూ గడిపారు.మళ్ళీ కలుద్దాం...మనస్నేహం ఎప్పటికి ఇలానే ఉండాలి అని ప్రతి ఏడాది ఇక్కడే కలుద్దామని ముందుకు సాగారు.

ఆపరేషన్ కర్రెగుట్ట...

ఖమ్మం : కర్రెగుట్ట చుట్టూ యుద్ధవాతావరణం నెలకొంది. ఆపరేషన్ కగార్ పేరుతో 20 వేల మంది భద్రతా బలగాలు తెలంగాణ?ఛత్తీస్ గఢ్ సరిహద్దుల్లోని కర్రెగుట్టను చుట్టుముట్టాయి. అదే సమయంలో హెలికాప్టర్ ద్వారా ఆపరేషన్ కూడా నడుస్తోంది. మూడు రోజులుగా ఈ ఆపరేషన్ నడుస్తోంది. కర్రె గుట్టపై దాదాపు వెయ్యి మంది మావోయిస్టులు డెన్ ఏర్పాటు చేసుకున్నట్టు సీఆర్పీఎఫ్ అనుమానిస్తోంది. కర్రెగుట్టపై ది మోస్ట్ వాంటెడ్ మావోయిస్టు నేత హిడ్మా ఉన్నట్టు ప్రచారం జరుగుతోంది. ఆపరేషన్ కగార్ పేరుతో ఇప్పటి వరకు దండకారణ్యంలోని అబూజ్ మడ్ ప్రాంతాన్ని దాదాపుగా స్వాధీనం చేసుకున్నాయి కేంద్రబలగాలు. అబూజ్ మడ్ కు ఆనుకొని కర్రెగుట్ట మొదలవుతుంది.కర్రెగుట్టకు సంబంధించి.. బీజాపూర్ జిల్లాలోని ఊసూరు బ్లాక్, ఆవు పల్లి, పూజారి కాంకేడ్ ప్రాంతాలు ఛత్తీస్ గఢ్?లో ఉండగా భద్రాద్రి కొత్తగూడెం జిల్లా చర్ల, ములుగు జిల్లా వాజేడు, వెంకటాపురం మండలాలకు విస్తరించి ఉన్నాయి. కర్రె గుట్టలపై తెలంగాణలో పాముదూరు, తడపల, జెల్ల, డోలి, చెలిమల, బండారు పల్లి, ముకునూరు గ్రామాలుండేవి. ఈ గ్రామాలను గతంలోనే ఖాళీ చేయించి వారికి వేరే ప్రాంతాల్లో పునరావాసం కల్పించారు. అయితే పెనుగోలు గ్రామస్తులు మాత్రం అక్కడే ఉన్నారు.ఆబూజ్ మడ్ పై కేంద్ర బలగాలు ఆపరేషన్ మొదలు పెట్టగానే మావోయిస్టులు సమీపంలోనే ఉన్న కర్రెగుట్టకు మారినట్టు తెలెస్తోంది. ఇక్కడ డెన్ లు ఏర్పాటు చేసుకొని ఆయుధాలను దాచినట్టు చెబుతున్నారు. ఇక్కడికి పోలీసులు, భద్రతా బలగాలు రాకుండా గుట్ట చుట్టూ ల్యాండ్ మైన్స్ పెట్టినట్టు సమాచారం. పలువురు ఆదివాసీలు వేట కోసం కర్రెగుట్టకు వెళ్లి ఇటీవల మృత్యువాత కూడా పడ్డారు.మావోయిస్టులు కర్రెగుట్టపై డెన్ ఏర్పాటు చేసుకున్నట్టు సమాచారం అందుకున్న కేంద్ర బలగాలు స్పెషల్ ఆపరేషన్ కు శ్రీకారం చుట్టాయి. మూడు వైపుల నుంచి గుట్టను చుట్టుముట్టాయి. దీంతో పాటు హెలికాప్టర్లు, డ్రోన్ల ద్వారా అణువనువూ తనిఖీ చేస్తున్నాయి. అబూజ్ మడ్ పరిధిలోని ఆదివాసీ గూడేలకు రోడ్లు వేసుకుంటూ ఆపరేషన్ మొదలు పెట్టిన సీఆర్పీఎఫ్ బలగాలు ప్రస్తుతం కర్రెగుట్ట వద్దకు చేరుకున్నాయి. అయితే ఈ ఆపరేషన్ రాష్ట్ర పోలీసులకు సంబంధం లేకుండా జరుగుతోంది. అదే విధంగా ఫారెస్టు అధికారులు సైతం కర్రెగుట్ట వైపు రావద్దంటూ సీఆర్పీఎఫ్ ఆదేశాలు జారీ చేసింది. ఉన్నతాధికారుల నుంచి ఆదేశాలు వచ్చే వరకు స్థానిక పోలీసులు ఎంటర్ అయ్యే అవకాశం లేదు.మావోయిస్టులు కర్రెగుట్టను సేఫ్టీ ప్లేస్?గా భావిస్తున్నారు. ఇదొక గుట్టల సముదాయం.. ఒక గుట్ట దిగగానే కొంత మైదాన ప్రాంతం ఉంటుంది.. ఆ వెంటనే గుట్ట స్టార్ట్ అవుతుంది. గుట్టల కింద సహజ సిద్ధంగా ఉండే బంకర్లు, సొరంగ మార్గాలున్నాయి. ఒక్కో బంకర్ చాలా విశాలంగా ఉంటుందని స్థానికులు చెబుతున్నారు. సెలయేళ్లు కూడా ప్రవహిస్తూ ఉంటాయి. మూడు కాలాలూ నీటి వసతి ఉంటుందని అంటున్నారు. అయితే అబూజ్ మడ్?ను సీఆర్పీఎఫ్ బలగాలు స్వాధీనం చేసుకున్న దరిమిలా.. మావోయిస్టులు కర్రెగుట్టలను సేఫ్టీ ప్లేస్ గా భావించే భారీ మొత్తంలో ఆయుధాలను తీసుకొని ఇక్కడికి వచ్చి ఉంటారని తెలుస్తోంది. ఇక్కడే డెన్ ఏర్పాటు చేసి ఉంటారనే అనుమానాలున్నాయి.ఆపరేషన్ కగార్?లో భాగంగా కర్రెగుట్టపై బేస్ క్యాంప్ ఏర్పాటు చేసుకొనేందుకు సీఆర్పీఎఫ్, భద్రతా బలగాలు రెడీ అవుతున్నాయి. ఇక్కడ ఆయుధాలను భద్రపర్చిన మావోయిస్టులు తిరిగి వస్తే వారిని పట్టుకోవడమే ఈ బేస్ క్యాంప్ లక్ష్యమని అంటున్నారు. ఈ ఆపరేషన్ మూడు నెలల పాటు కొనసాగుతుందని తెలుస్తోంది. ఏది ఏమైనా మావోయిస్టుల ఏరివేతలో ఇది అతి పెద్ద ఆపరేషన్ గా చెబుతున్నారు.

రిలీఫ్ ఫండ్ పేదలకు వరం

ఏప్రిల్ 25 ట తెలంగాణ గీతం : కల్వకుర్తి నియోజకవర్గం తలకొండపల్లి మండల లోని వేల్జాల్ గ్రామానికి చెందిన మల్లి కేడి అశోక్, తుపాకుల పవన్ , అనారోగ్యంతో బాధపడుతూ ప్రైవేట్ హాస్పిటల్లో చికిత్స చేయించుకోని హాస్పిటల్ బిల్స్ స్థానిక శాసనసభ్యులు కసిరెడ్డి నారాయణరెడ్డి ఇవ్వడం జరిగింది వారి సహకారంతో మంజూరైన ముఖ్యమంత్రి సహాయనిది చెక్కులను స్థానిక నాయకుల తో కలిసి లబ్ధిదారులు మల్లెకేడి అశోక్ , తుపాకుల పవన్, కు అందించిన ఆమనగల్ మార్కెట్ కమిటీ డైరెక్టర్ చెర్ల వెంకట్ రెడ్డి కార్యక్రమంలో మాజీ ఎంపీటీసీ మల్లి కేడి అంబాజి,మాజీ ఉప సర్పంచ్ అజీజ్, మండల్ కాంగ్రెస్ మైనార్టీ సెల్ అధ్యక్షులు, ఎం.డి. ఆరిఫ్, నాయకులు ఏ రవీందర్ గౌడ్,సి.వెంకటరమణారెడ్డి, ఏ కిరణ్ కుమార్ గౌడ్, ఎం.డి. అబ్బాస్, పులిజాల విష్ణు, ఎం.డి. అహ్మద్, తదితరులు పాల్గొన్నారు.

పాతికేళ్ల బిఆర్ఎస్ రజతోత్సవ పండగకు తరలిరండి

కల్వకుర్తి నియోజకవర్గం నుండి భారీగా తరలివచ్చే విధంగా కృషి చేయాలని ఉప్పల వెంకటేష్ గుప్తాను ఆదేశించిన కేటీఆర్

హైదరాబాద్ ఏప్రిల్24ట తెలంగాణ గీతం తెలంగాణ ప్రజా గొంతుకలను ఏకం చేసి తెలంగాణ సాధనలో ముందుండి నడిపించిన బీఆర్ఎస్ పార్టీ 25 సంవత్సరాల రజతోత్సవ మన తెలంగాణ ఇంటి పండు సభకు భారీగా తరలివచ్చి విజయవంతం చేయాలని తెలంగాణ రాష్ట్ర మిషన్ భగీరథ మాజీ వైస్ చైర్మన్ ఉప్పల వెంకటేష్ గుప్తా, డిసిసిబి డైరెక్టర్ గంప వెంకటేష్ గుప్తా లకు బిఆర్ఎస్ వర్కింగ్ ప్రెసిడెంట్ మాజీ మంత్రి కల్వకుంట్ల తారక రామారావు ఆదేశించారు. శుక్రవారం హైదరాబాద్ లోని ఆయన నివాస గృహంలో ఉప్పల వెంకటేష్ గుప్తా గంప వెంకటేష్ గుప్తాలు కలుసుకొని భగవద్గీతను అందజేశారు. ఈ సందర్భంగా కేటీఆర్ మాట్లాడుతూ ఈనెల 27న వరంగల్ జిల్లా, ఎల్కతుర్తిలో జరిగే సభకు బీఆర్ఎస్ పార్టీ అభిమానులు, నాయకులు, కార్యకర్తలు, దండులా కదలిరావాలని గ్రామ గ్రామాన ప్రచారం చేపట్టినట్లు తెలిపారు. ఈ మేరకు నియోజకవర్గ వ్యాప్తంగా రజత్తోత్సవ సభకు సంబంధించిన గోడరాతలు నియోజకవర్గంలోని ప్రతి గ్రామం నుండి బహిరంగ సభకు ఈ నెల 27న ప్రణాళిక బద్ధంగా నాయకులు, కార్యకర్తలు తరలిరావాలని కోరారు. ఈ మేరకు నియోజకవర్గంలో అవసరమైన ప్రదేశాలలో గోడరాతలు రాయిస్తున్నట్లు వారు పేర్కొన్నారు. కల్వకుర్తి నియోజకవర్గం నుండి ప్రతి గ్రామం నుంచి బిఆర్ఎస్ కార్యకర్తలు నాయకులు అభిమానులు సొంత పార్టీ పండుగకు దండుగా కదిలి రావాలని కోరారు. కేటీఆర్ కలిసిన వారిలో బి.ఆర్.ఎస్ నాయకులు గోపాల్ నాయక్, ఓరుగంటి వెంకటరెడ్డి, గణేష్, వంశీ తదితరులు ఉన్నారు.

ఉగ్రవాదుల దాడికి నిరసనగా చౌటుప్పల్ బార్ అసోసియేషన్ అధ్యక్షులు బాల్యం వెంకటాచలం గారి ఆధ్వర్యంలో నిరసన

కార్యక్రమం చేపట్టి కోర్టు విధులను బహిష్కరించి బార్ అసోసియేషన్ హాల్లో సమావేశం నిర్వహించి అట్టి దాడిలో చనిపోయిన పర్యాటకుల కుటుంబానికి ప్రగాఢ సానుభూతి తెలియజేస్తూ రెండు నిమిషాలు మౌనం పాటించి వారి యొక్క ఆత్మకు శాంతి చేకూరాలని భగవంతుని కోరుకోవడం జరిగింది ఇట్టి కార్యక్రమంలో బార్ అసోసియేషన్ ప్రధాన కార్యదర్శి పడమటి మహిపాల్ రెడ్డి మరియు ఉపాధ్యక్షులు రాపోలు వేణు జాయింట్ సెక్రెటరీ పల్లె స్వాతి,కోశాధికారి జెల్ల రమేష్, లైబ్రరీ సెక్రెటరీ జక్కర్తి శేఖర్ లేడీ రిప్రెసెంటేటర్ నకిరే కంటి జ్యోతి కార్యవర్గ సభ్యులు ఖయ్యూం పాష మరియు మాజీ అధ్యక్షులు ఉడుగు శ్రీనివాస్ గౌడ్,మాజీ ఉపాధ్యక్షులు తాడూరు పరమేష్ మరియు సీనియర్ న్యాయవాదులు ముత్యాల సత్తిరెడ్డి తడక మోహన్,మక్తాల నరసింహ,పాల పరమేష్,చామట్ల జంగయ్య,గర్దాసు రాఘవేందర్,పిట్టల భరత్ కుమార్ తదితరులు పాల్గొన్నారు

భూ సమస్యల సత్వర పరిష్కారానికే భూభారతి చట్టం

కరీంనగర్ : నిర్ణీత గడువులోగా రైతుల భూ సమస్యలను పరిష్కరించేందుకే రాష్ట్ర ప్రభుత్వం భూభారతి చట్టం తీసుకొచ్చినట్లు కలెక్టర్ పమేలా సత్పత్తి పేర్కొన్నారు. శుక్రవారం జమ్మికుంట మున్సిపల్ కార్యాలయం, ఇల్లందకుంట రైతు వేదికల్లో ఏర్పాటుచేసిన భూభారతి చట్టంపై అవగాహన సదస్సుల్లో కలెక్టర్ మాట్లాడారు.ధరణి చట్టంలో నిబంధనలు సరిగా లేకపోవడంతో తమ భూ సమస్యలను పరిష్కరించుకునేందుకు రైతులు కోర్టుల చుట్టూ తిరిగే వారన్నారు.